



GUÍA PARA VISITANTES POR EL DÍA



Todo lo que necesitas

En esta guía encontrarás recomendaciones para que puedas planificar tu estadía en Ski Portillo y disfrutarla al máximo.

¿Cuándo visitar Portillo por el día?

Cuando las condiciones de nieve lo permiten, Ski Portillo recibe esquiadores que visitan el centro por el día. Antes de planificar tu visita, revisa nuestros canales de información para verificar que la venta de ticket día esté vigente y revisar el estado de la ruta. A veces la autoridad vial cierra el camino momentáneamente, sobre todo durante nevazones. Nuestras webcams, siempre activas, te mostrarán cómo se ve el centro de ski todos los días, por lo que puedes planificar tu subida con más información.

¿Cómo llegar?



Ski Portillo se encuentra a sólo dos horas de Santiago. La ruta hacia Portillo es de fácil acceso, gracias a la autopista que recorre aproximadamente la mitad del camino. El trayecto se hace aún más sencillo si se utilizan aplicaciones como Waze o Google Maps, que te mostrarán la ruta precisa.

Si no quieres viajar por tu cuenta, Ski Portillo también ofrece servicio de transporte desde y hacia Santiago o el aeropuerto, en una van compartida con otros huéspedes. Esta opción es más conveniente si no cuentas con auto propio o si no quieres arrendar uno.

No olvides revisar el estado de la ruta antes de planificar tu viaje.

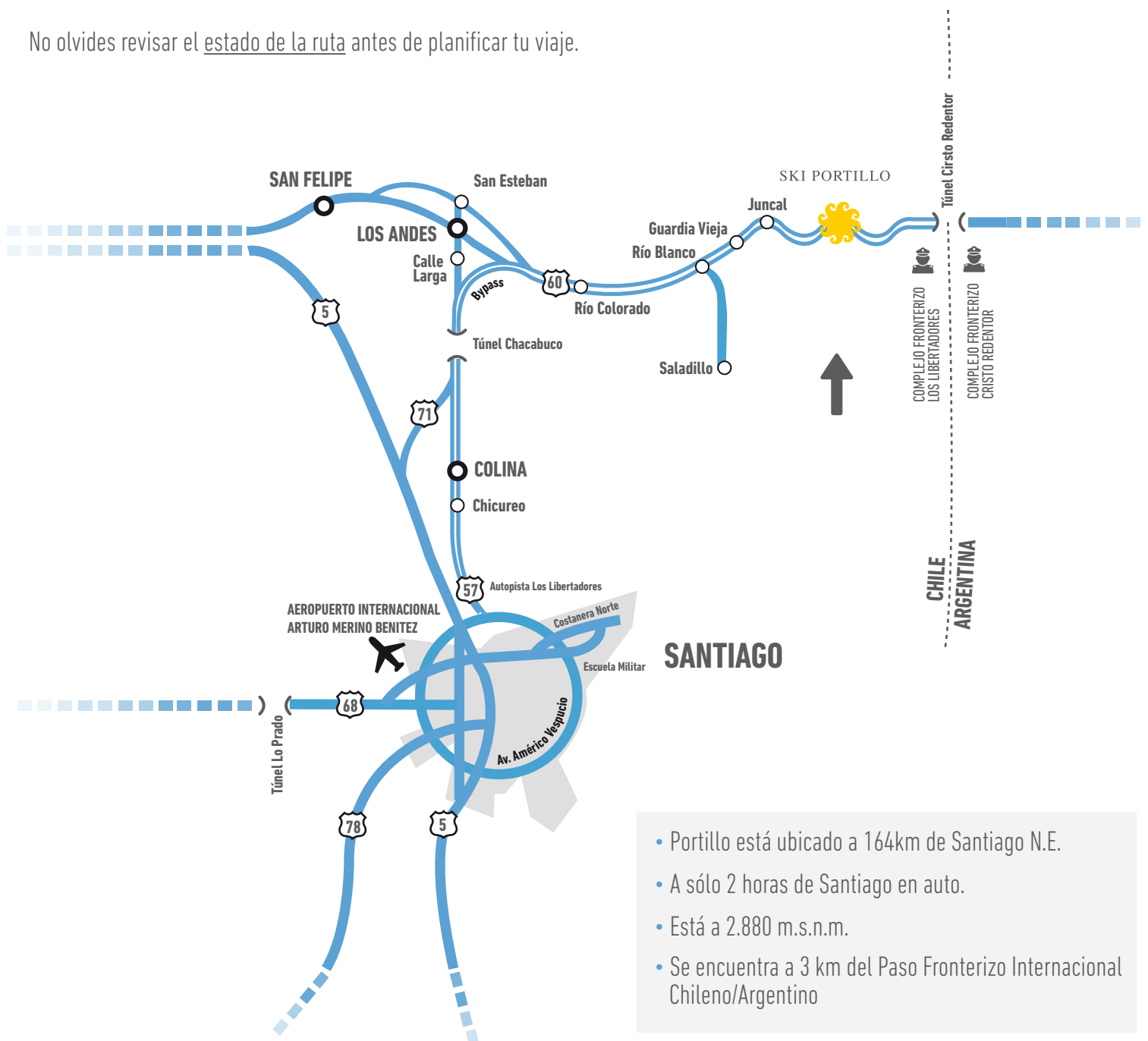

- Portillo está ubicado a 164km de Santiago N.E.
- A sólo 2 horas de Santiago en auto.
- Está a 2.880 m.s.n.m.
- Se encuentra a 3 km del Paso Fronterizo Internacional Chileno/Argentino

Accesos en Ski Portillo

Los esquiadores que nos visitan por el día llegan a nuestro centro de ski directamente a la boletería ubicada a un costado del hotel, para comprar su ticket. Si cuentas con tu equipo, estás listo para salir a las pistas.

Si necesitas arrendar equipo, puedes acceder al hotel para llegar hasta nuestro [Taller de Ski](#).

Quienes esquián en Portillo por el día pueden acceder a un sector de nuestras instalaciones, como son el lobby, baños, el comedor Autoservicio y las pistas de esquí, además de los restaurantes de montaña.

Horarios centro de ski

Nuestras pistas abren a las 9:00 horas, por lo que recomendamos a quienes vengan desde Santiago que salgan con más de dos horas de anticipación.

Nuestras pistas cierran a las 17:00 horas, por lo que recomendamos tomar el último andarivel por lo menos 15 minutos antes de esta hora.





Precio, tipos de tickets, dónde comprar.

En Ski Portillo ofrecemos distintos tipos de tickets para aprovechar al máximo tu día en la nieve. Puedes optar por el ticket día, con acceso a pistas y andariveles; ticket día + menú, que incluye almuerzo en el Autoservicio; o el ticket temporada, para quienes quieran visitar por el día varias veces durante el invierno.

El costo del ticket varía según la fecha: la tarifa de temporada alta aplica los sábados, domingos y festivos, además de los días entre el 6 de Julio y el 9 de agosto, inclusive. La tarifa de temporada baja se aplica los días de semana, fuera de las fechas de temporada alta.

Tenemos tarifas distintas para adultos, seniors, estudiantes, teens, niños e infantes.

[Consulta aquí los precios.](#)



¿Dónde comer?



Quienes vienen por el día tienen alternativas para comer dentro del hotel y en la montaña. En la montaña está el Ski Box, ideal para comer un snack y tomar una bebida, y seguir esquiando rápidamente. También está nuestro legendario restaurante, Tío Bob's, donde podrás comer deliciosas hamburguesas en la cima de la montaña. Para acceder a Tío Bob's es necesario tener un nivel avanzado de esquí, ya que se llega a través de un andarivel y se desciende esquiando. Dentro del hotel podrás acceder al área del comedor Autoservicio, una buena opción para comer rico y sin demoras.

Horarios restaurantes

Autoservicio

- Desayuno: 08.00 - 10.00
- Almuerzo: 12.30 - 14.00
- Hora del té: 17.00 - 18.00

Tío Bob's

- Almuerzo: 10.00 - 15.00

Ski Box

- 09.00 - 17.00



¿Dónde esquiar?

Ski Portillo es un centro muy amigable para esquiar, ya que tiene pistas para todos los niveles. Las pistas de Ski Portillo son muy seguras, gracias a su señalética y patrullas de ski, por lo que todos pueden esquiar de manera tranquila e independiente. Con pistas para todo tipo de esquiadores, en Ski Portillo puedes aprender nuevas técnicas y refrescar habilidades.





Opciones escuela de ski

La Escuela de Ski de Portillo es mundialmente reconocida y está compuesta por instructores certificados. Para los esquiadores por el día, es necesario reservar cupos para clases privadas con anticipación, escribiendo al **XXXXX** o llamando al **XXXX**. Debido a la alta demanda de nuestra escuela, se recomienda agendar las clases con días de anticipación, para coordinar adecuadamente los cupos.

Arriendo de equipo

En Ski Portillo tenemos equipos de primera calidad, para que disfrutes al máximo tu tiempo en la montaña y sin complicaciones. Nuestro Taller de Ski cuenta con equipos de ski y snowboard, tanto estándar como performance. Recuerda traer tu vestimenta de ski, ya que sólo arrendamos el equipo. A partir de las **8:30** am, nuestros encargados del taller te guiarán para elegir todos los implementos que necesites y te ayudarán con sus ajustes, ¡así saldrás listo para conquistar nuevos desafíos!

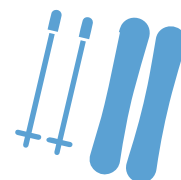

Tienda y datos prácticos



Si olvidas traer algo, como guantes, buff o bloqueador, puedes encontrar alternativas para comprar en nuestra tienda dentro del hotel. Ubicada en el lobby del primer piso, tiene ropa, accesorios, souvenirs y productos de primera necesidad.

En todos nuestros puntos de venta contamos con pago con tarjetas de crédito, débito, o efectivo. Ski Portillo no tiene cajero automático, por lo que recomendamos llevar efectivo o utilizar tarjetas.

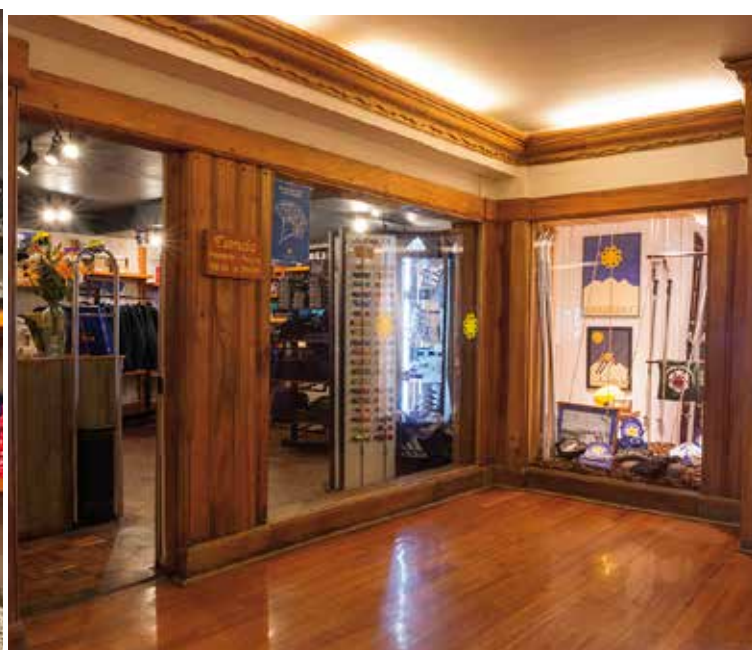



SKI PORTILLO

Para más información contacte a nuestro equipo en:
reservas@skiportillo.com